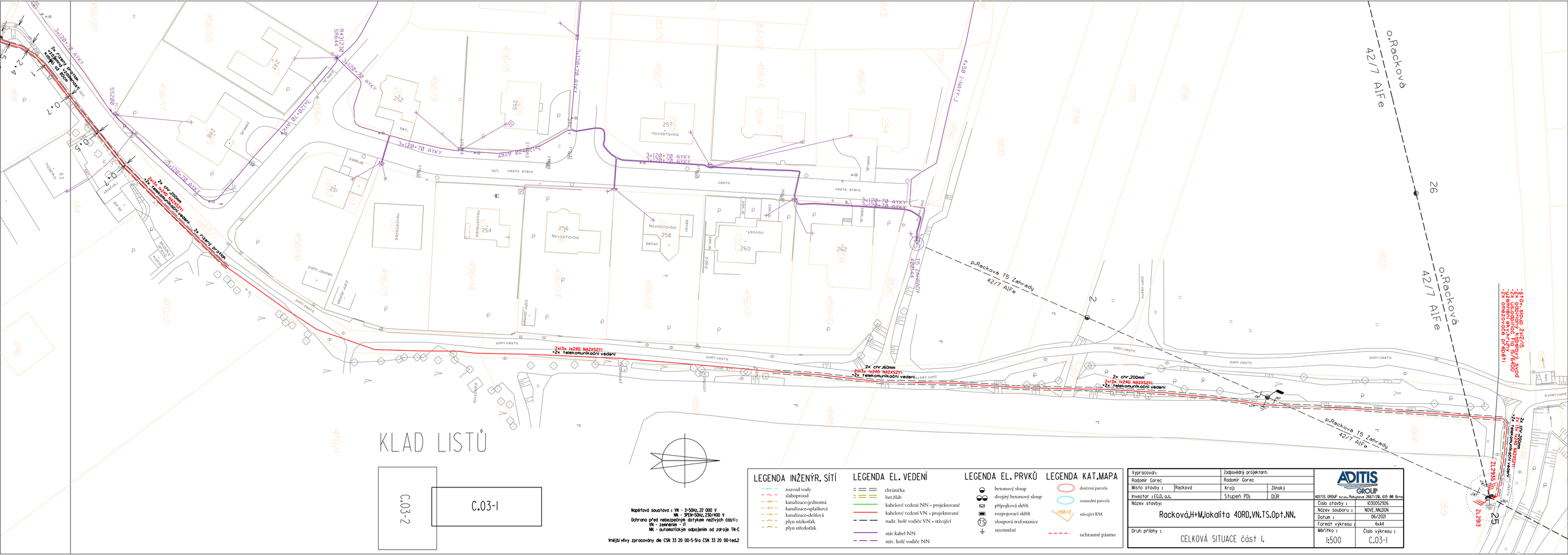
KLAD LISTŮ
C.03-2
C.03-1
Napěťová soustava : VN - 3~50Hz, 22 000 V
NN - 3PEN~50Hz, 230/400 V
Ochrana před nebezpečným dotykem neživých částí:
VN - zeměním - IT
NN - automatickým odpojením od zdroje TN-C
Vnější vlivy zpracovány dle ČSN 33 20 00-5-51a ČSN 33 20 00-1ed.2
LEGENDA INŽENÝR. SÍTÍ
rozvod vody
slaboproud
kanalizace-jednotná
kanalizace-splašková
kanalizace-dešťová
plyn nízkotlak
plyn středotlak
LEGENDA EL. VEDENÍ
chránička
bet.žlab
kabelové vedení NN - projektované
kabelové vedení VN - projektované
nadz. holé vodiče VN - stávající
stáv.kabel NN
stáv. holé vodiče NN
LEGENDA EL. PRVKŮ
betonový sloup
dvojitý betonový sloup
přípojková skříň
rozpojovací skříň
sloupová trafostanice
uzemnění
LEGENDA KAT.MAPA
dotčená parcela
sousední parcela
stávající KM
ochranné pásmo
Vypracoval: Zodpovědný projektant:
Radomír Gorec Radomír Gorec
Místo stavby : Racková Kraj: Zlínský
Investor : EGD, a.s. Stupeň PD: DÚR
Název stavby:
Racková,H+M,lokalita 40RD,VN.TS.Opt.NN.
Druh přílohy :
CELKOVÁ SITUACE část I.
ADITIS GROUP s.r.o., Rokytova 2667/2B, 615 00 Brno
Číslo stavby : I030052926
Název souboru : NOVE_NN.DGN
Datum : 06/2021
Formát výkresu : 4xA4
Měřítko : 1:500
Číslo výkresu : C.03-1
o.Racková 42/7 AlFe
p.Racková TS Zahrady 42/7 AlFe
3x120+70 AYKY
2x chr.200mm
2x(3x 1x240 NA2XSY)
+2x telekomunikační vedení
2x chr.160mm
2x(3x 1x240 NA2XSY)
+2x telekomunikační vedení
3stáv. sloup 2x12/15
+2x U.O.D.POL.1a 15/V-600
+2x omezovače přepětí
cesta štěrk
polní cesta
novostavba
beton
zahr.domek
TS ZAHRADY
R431230
SR644
SS208
TS 595-212
TS 712393